





3

1

2

Statkraft

Statkraft

Statkraft

POLSKA ZWIĄZOK BIAŁY

W PA

W AR

NIPASKI

NIPASKI

NIPASKI
BARDU





Nordkapp



Kirk

• Tromsø

Bardufoss

Harstad

Narvik

Kiruna

Levi





BARDUFOSS BASISANLEGG: HVORDAN PÅVIRKES AKTIVITETEN?



PURE – ARTIC - MADNESS







P3

Vakt

P2

Vakt

Buss

P7

P1

P1

Polarbadet

Bardufoss hallen

Pakkbil

Salesboder

P

500 parkering

P6

P4

Bardufoss Storhall

P5

Vakt

P
Gjester funksjo
nærer

Publikum & underholdning

Gangveier

Publikum &

P

Publikum

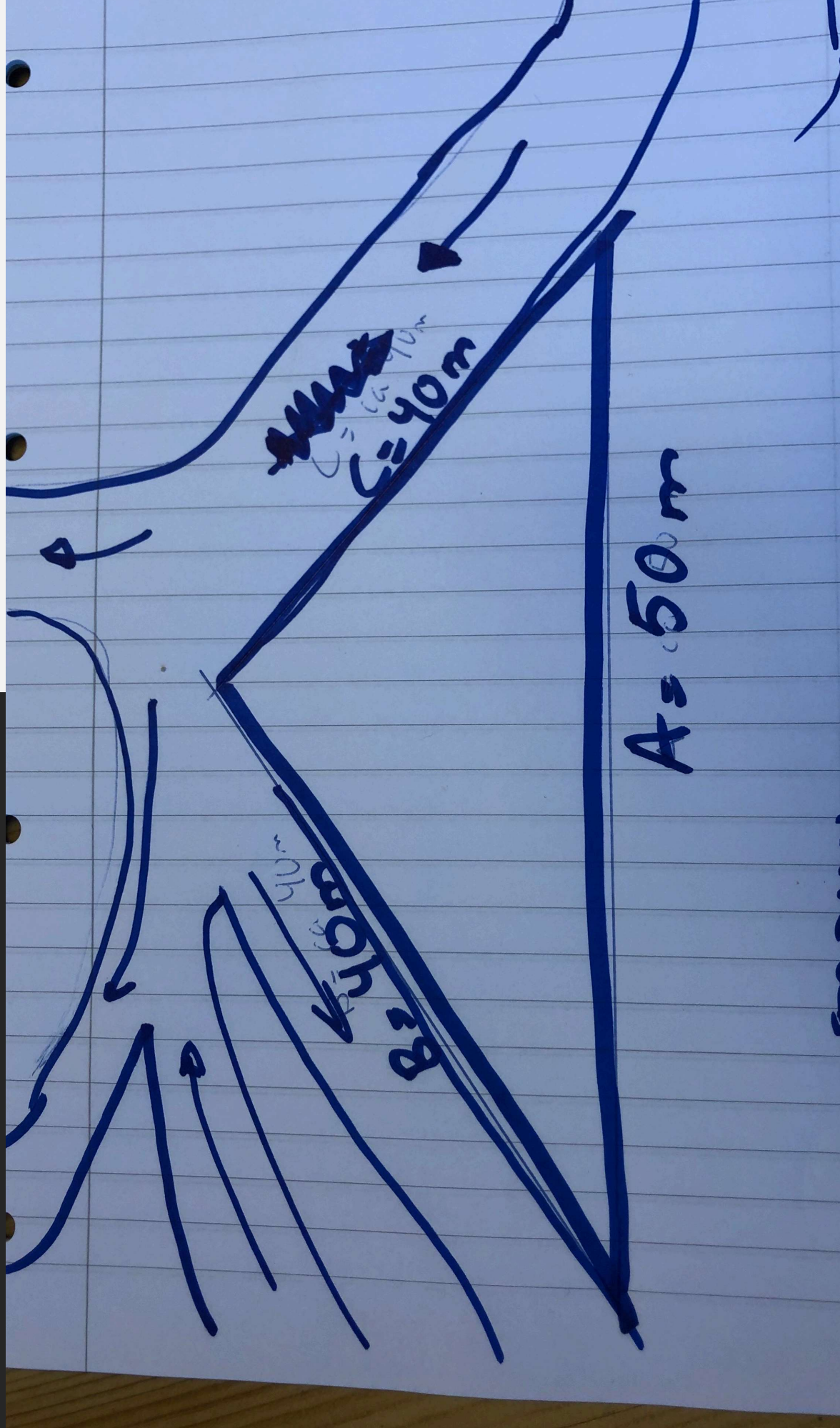

Ulike alternativer for å forlengre trasé:

- Bruke mer av startsløtta til Reistadløpet kan forlengre traséen ved å lage flere cross elementer i slynger (sikk-sakk flateslålåm, doserte kuler, 360 graders dosert reipeløkkje)
- Bruke eksisterende trasé gjennom skiskytter strafferunder før inngang til trasé gjennom basisanlegget



anlegget for sin tilrettelagte aktivitet og utlån av skiutstyr. I tilknytning til området planlegger de å lage et leir/camp område for organisert turvirksomhet i regi av BUA.

	Beløp
Kostnadsbudsjett	
Skifte ut lysapparat i eksisterende bakkebelysning med LED-lys	50 000,-
Montere høyttaleranlegg i stolper med tilkobling til bluetooth og forsterker	50 000,-
Bue-porter for lek og teknikktrening	30 000,-
Slalåmporter med monteringsutstyr	20 000,-
Diverse materiell: merke-matertell, vester, baller, snømørkeutstyr (sprøyte+blåmalning)	5 500,-
Sperre-/sikkerhetsnett, gjerder og avgrensninger	30 000,-
Krattrydding, tilrettelegging traseer	20 000,-
Grunnarbeider for opparbeiding av doseringer og løypeformasjoner, herunder innleie av arbeidsmaskiner og fagpersoner som kan utføre grunnarbeider på barmark. Dette reduserer kostnader og driftsutgifter samt forenkler preparering om vinteren	100 000,-
Dugnad og egeninnsats vinter, sommer og høst 2020	165 000,-
Sum	470 500,-
Finansieringsplan	
Beløp	
Samfunnsløftet	305 500,-
Dugnad og egeninnsats vinter, sommer og høst	165 000,-
Tilrettelegging for allidrett, trenere/instruktører 100 timer	30 000,-
Grunnarbeider, skog/kratt-rydding sommersid, tilrettelegging sammen med arbeidsmaskiner 100 timer	30 000,-
Produksjon av tidlige-snø	30 000,-
Klargjøring, montering el- og lyd, borkjøring av avfall 100 timer	30 000,-
Opparbeide bygging av snøformasjoner etc. 150 timer	45 000,-
Refusjon mva.	
Spillemidler	
EK	
Sum	470 500,-



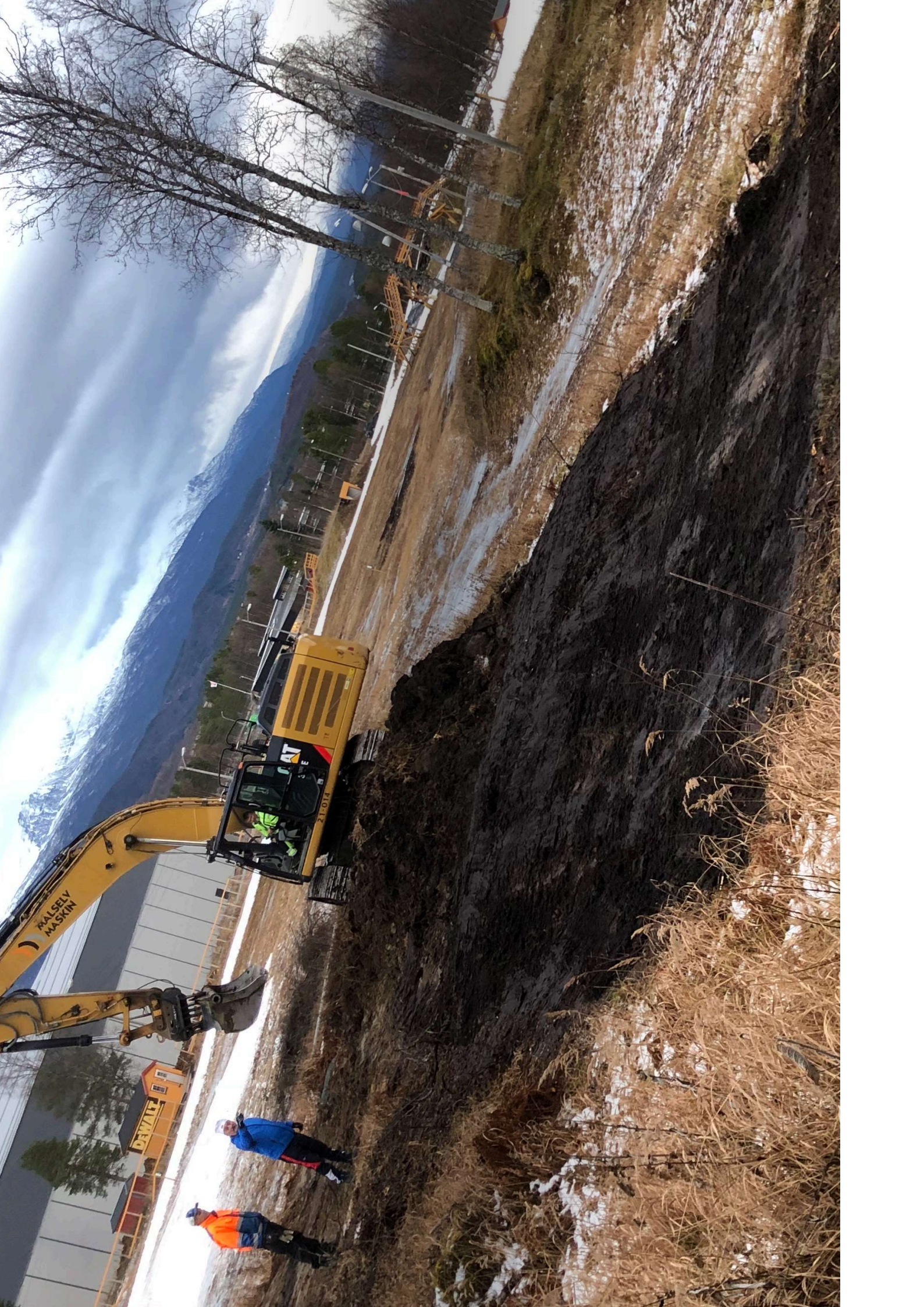

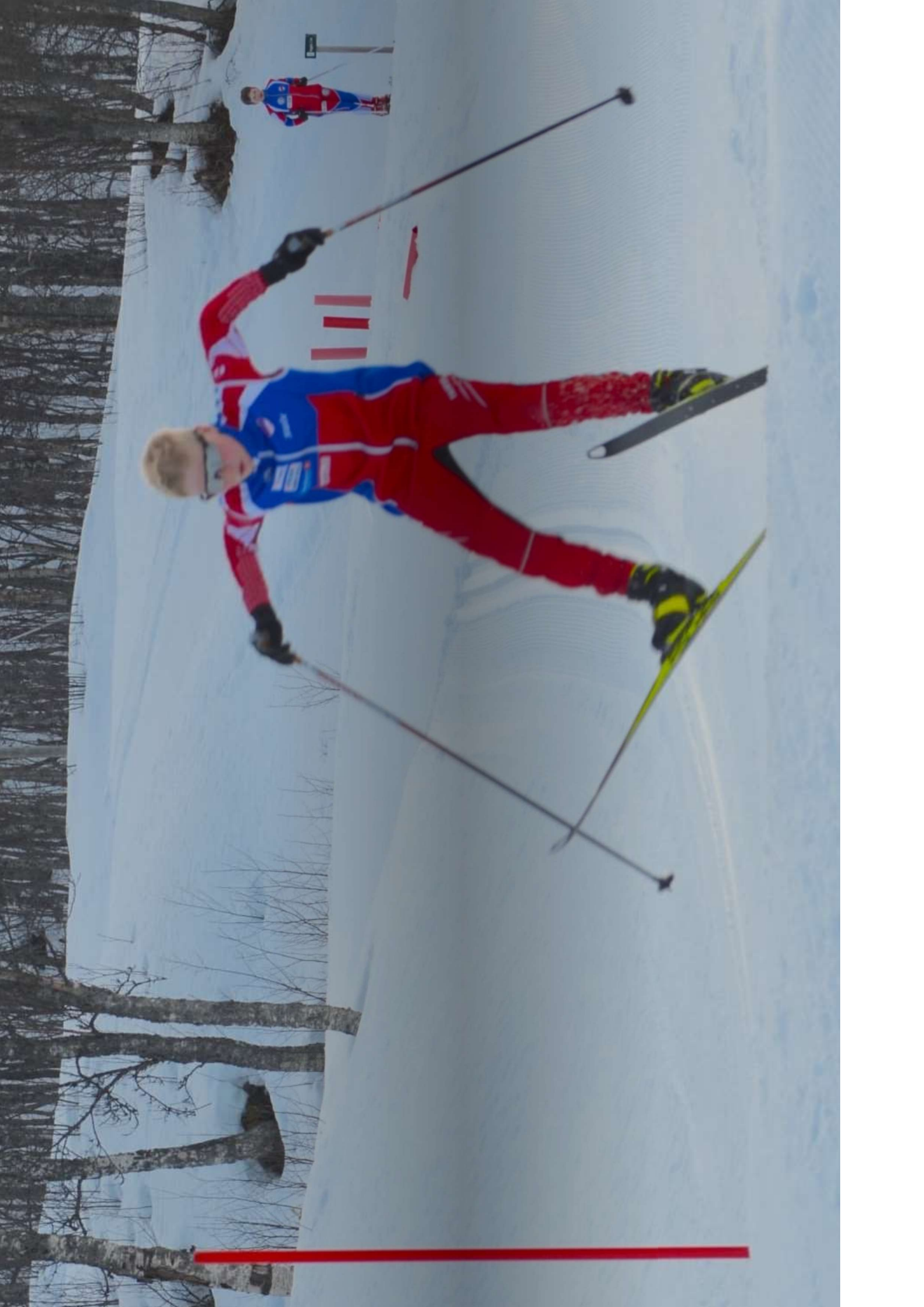

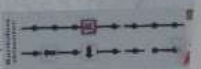





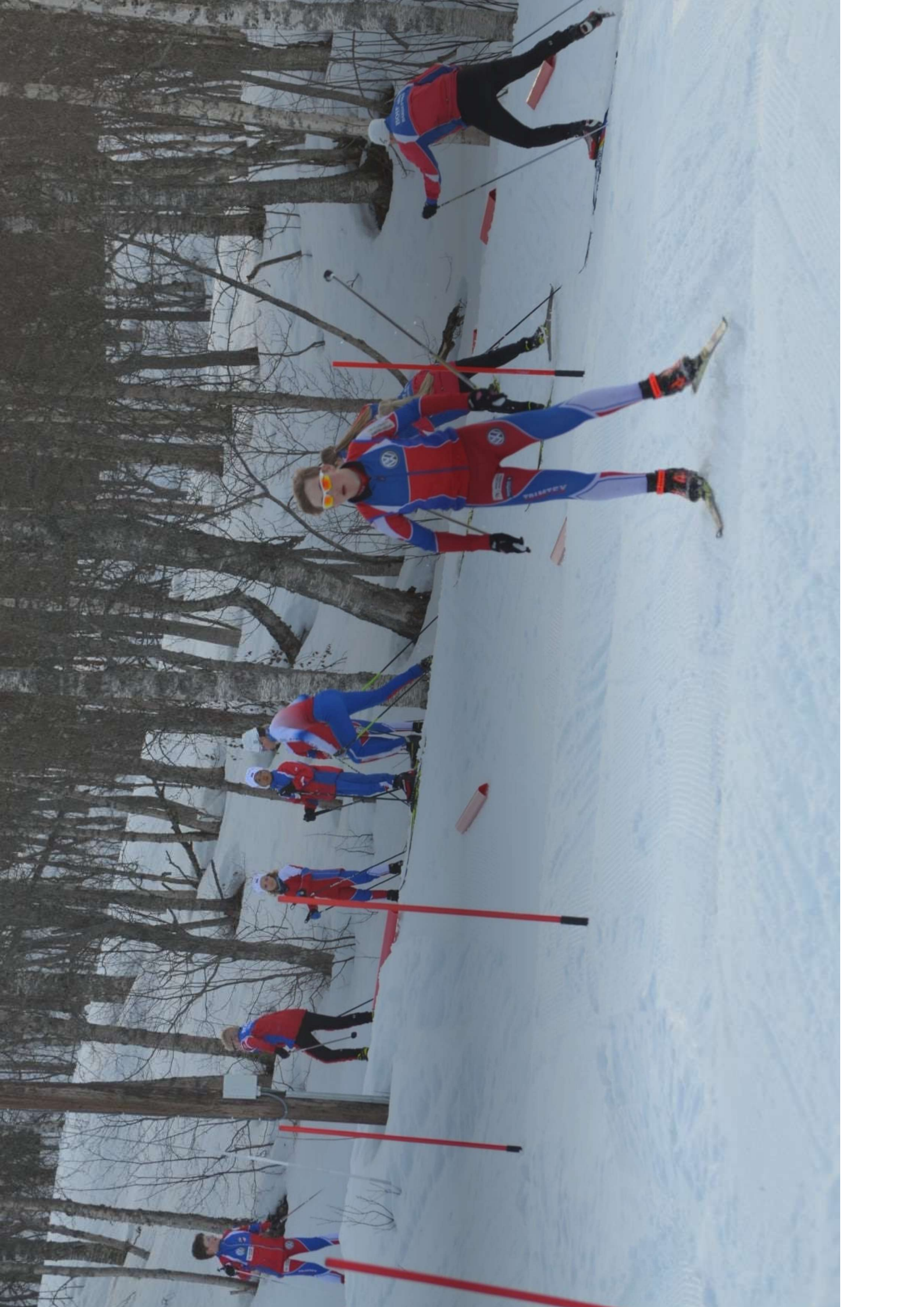



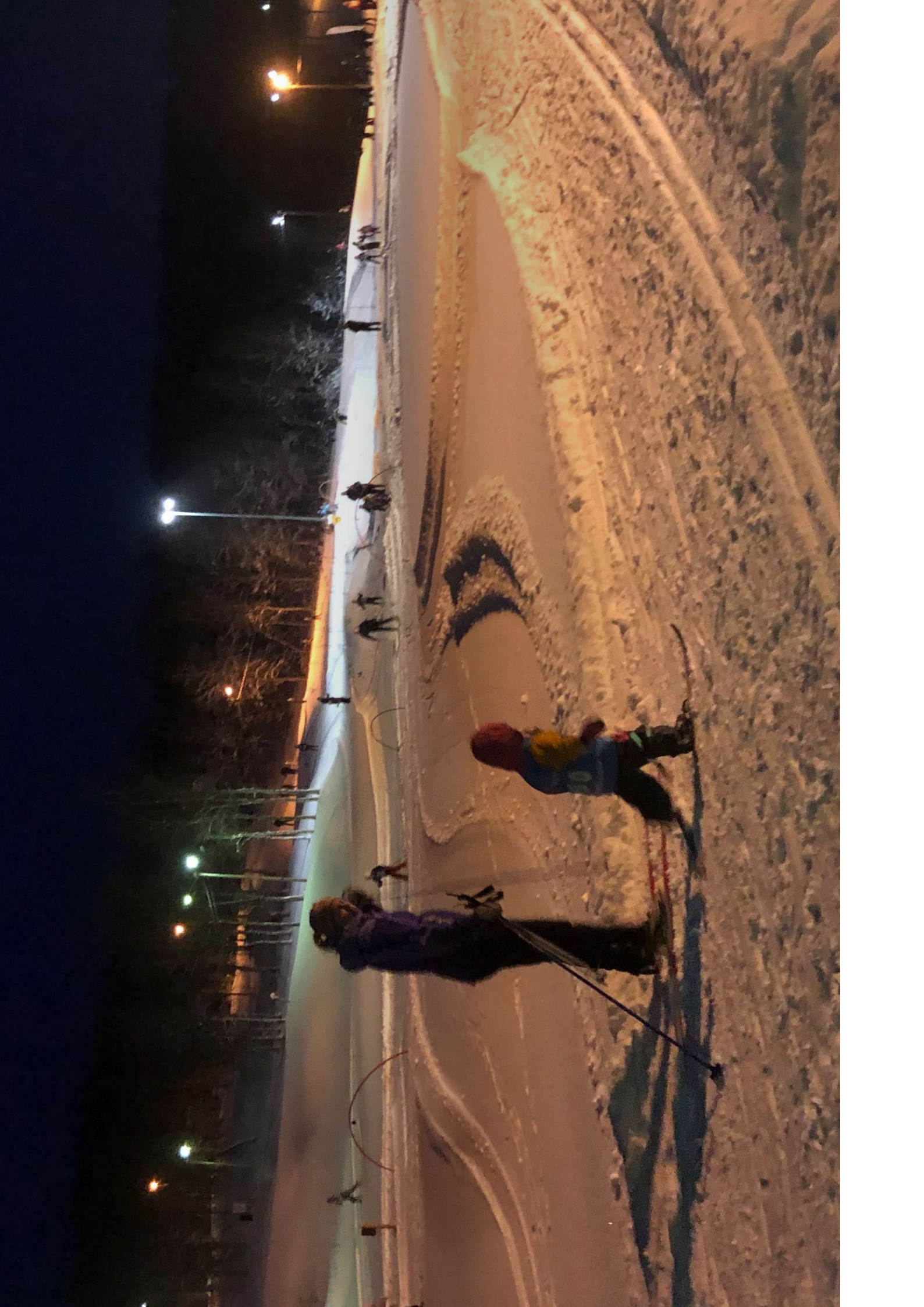









Merdaasen

Heggelia
...vi gjør det!

DNB
NR NOR
& dilla

SE
MEG!









www.schonning.no





swix

BOIF ski
BARDUFOSS

BARNBYGG

swix

BOIF ski
BARDUFOSS

swix







1948
swix
SpareBank 1

STATON
MÅSELY MASKIN
TRIMTEX

MÅSELY MASKIN
TRIMTEX





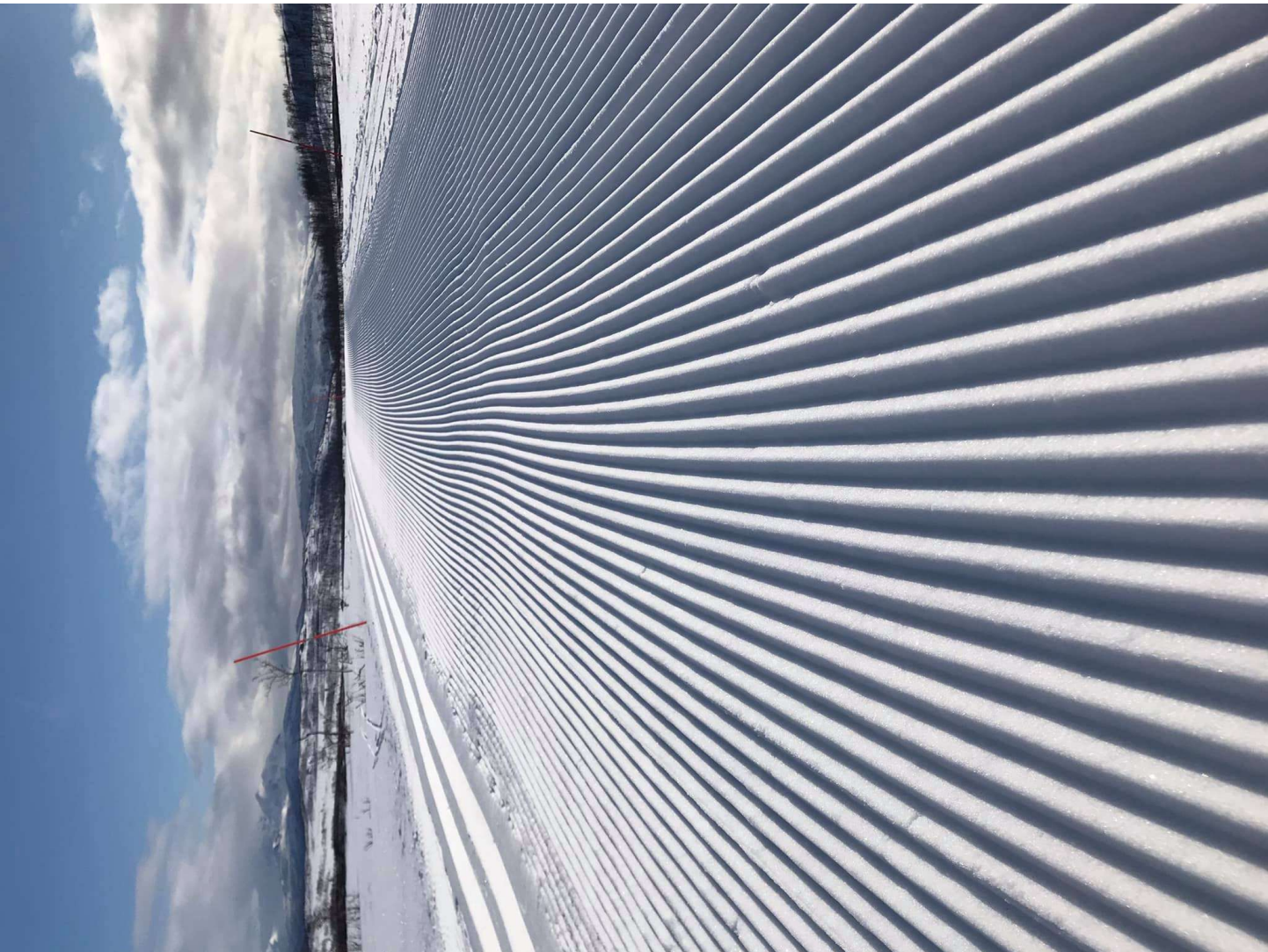



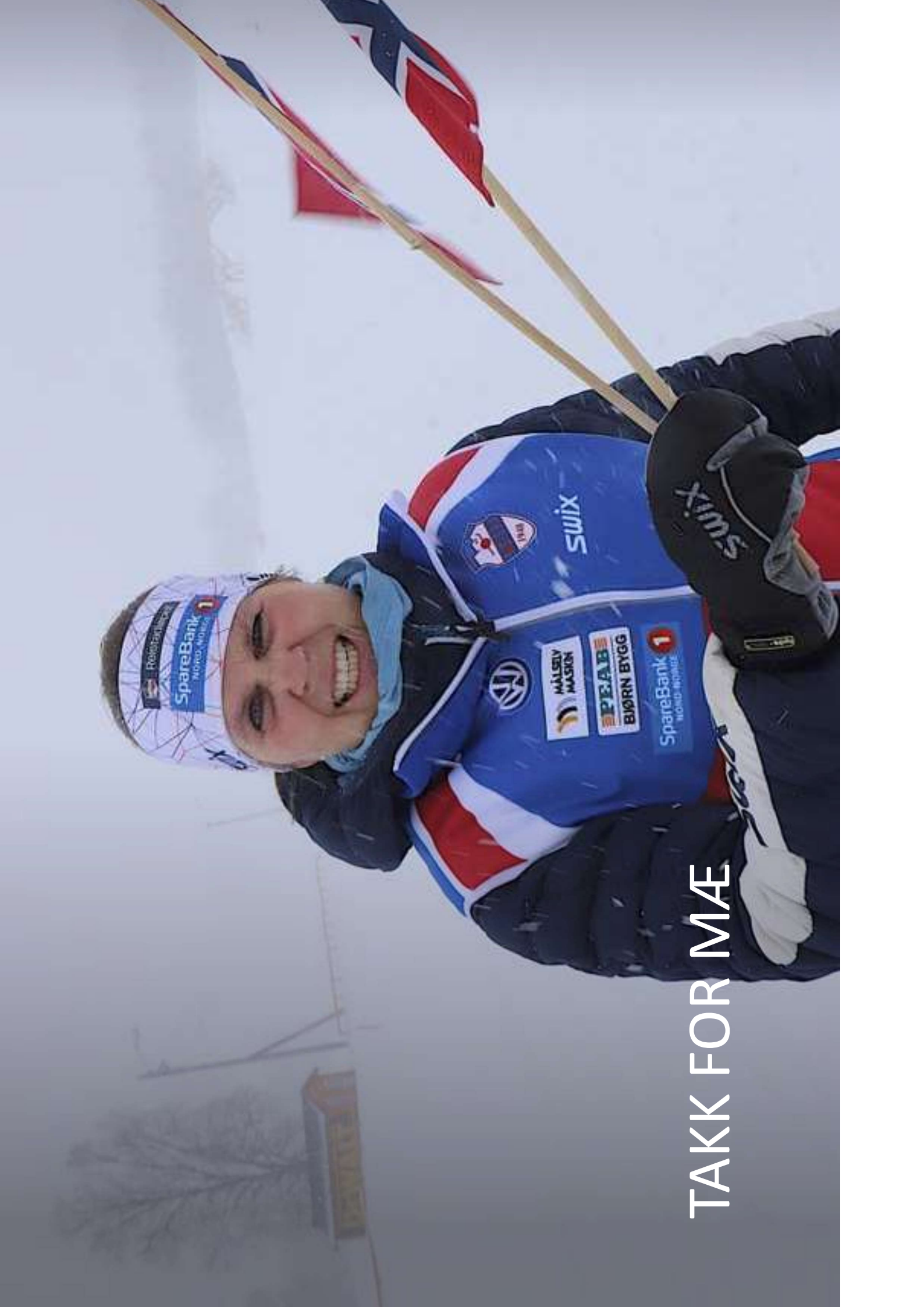

TAKK FOR MÅE